

09.03.2020

PANİK BUTONU BEYAZ KOD MOBILE UYGULAMASI KULLANIM KILAVUZU



T.C. İçişleri Bakanlığı
Bilgi İşlem Dairesi Başkanlığı

PANİK BUTONU BEYAZ KOD MOBILE UYGULAMASI

Panik Butonu uygulaması görevi esnasında herhangi bir tehdit hisseden sađlık personeli tarafından kullanılmak üzere geliřtirilmiřtir.

Uygulamanın amacı sađlık alıřanlarına ynelik herhangi bir tehdide karřılık caydırıcılıđı artırmak ve ilgili kurumları herhangi bir olay gerekleřmeden hızlı ve etkin řekilde vaka noktasına ynlendirmektir.

Geliřtirilen uygulama zerinden tehdit anında panik butonu vasıtası ile kiřinin konumu ve iletiřim bilgileri ilgili kurumlara bildirilecektir.

Kullanıcı tarafından sisteme kayıt edilmesi durumunda kiřinin yakını bilgilerinden de iletiřim kurularak gvenlik ekiplerinin olay gerekleřmeden vakada hızlı ve etkin rol oynaması sađlanabilecektir.

Ařađıdaki linklerden uygulamaya ulařabilirsiniz. Akıllı telefonunuza indirip uygulamayı kullanmaya bařlayabilirsiniz.

Playstore: <https://play.google.com/store/apps/details?id=com.icisleri.panikbutonu>

Appstore: <https://apps.apple.com/tr/app/panik-butonu-beyaz-kod/id1499313438?l=tr>

1. Kullanıcı panik butonu beyaz kod uygulamasını indirdikten sonra resim 1’de ki ekranda kullanıcı kaydına başla butonuna basar.



Resim 1 uygulama kayıt başlangıç ekranı

2. Uygulamaya nasıl kayıt yapılacağı ile ilgili bilgi verilir. Geç butonuna tıklayarak kayıt işlemlerine devam edebilirsiniz.



Resim 2 Uygulama Kayıt Bilgi Ekranı

3. Kullanıcı kaydını oluşturmak için ad, soyad, TCKN ve telefon numarası bilgilerini girerek kullanım koşullarını onayla ve kaydol butonuna basılır.

22:40

Bu hizmetten faydalanmak için önce kullanıcı kaydı yapmanız gerekmektedir.

TEST

TEST

11111111111

1111111111|

Kullanım Koşulları

- 1- Uygulamaya konum erişim izinleri verilmediği sürece ihbar bildirimlerinin yapılamayacağını,
- 2- İlgili cihazda data hizmeti (internet, kontür, mobil servis sağlayıcı hizmeti, TL vb.) bulunmadığında ihbar bildirimlerinin yapılamayacağını,
- 3- Mobil cihazının bulunduğu konumda gerekli servis sağlayıcı sinyallerini alamaması (cihazın çekmemesi) durumunda ihbar bildirimlerinin yapılamayacağını,
- 4- Uygulama kullanım koşullarını kabul ettiğim halde gelen doğrulama mesajları ve/veya bildirimlerini kabul etmediğim ve/veya doğrulama sağlamadığım müddetçe ihbar bildirimlerinin yapılamayacağını,
- 5- Uygulama kullanımı esnasında servis sağlayıcı ve/veya bulunduğum konumdan kaynaklı ihbar bildirim gecikmelerinin olabileceğini
- 6- Kullandığım cihazda gerçekleşebilecek sorunlardan kaynaklı ihbar bildirimlerinin gecikmesi ve/veya bildirim yapılamaması durumlarının yaşanabileceğini,
- 7- Uygulama üzerinden ihbar bildirim yapıldığında hareket halinde olmam veya konum değiştirmem durumunda ekiplerin bana ulaşamaması veya müdahalede gecikme olacağını,
- 8- Cihazımda internetin ve konum servislerinin kapalı olması durumunda ihbar bildirimlerinin yapılamayacağını,
- 9- Yakınlarıma ait verdiğim bilgilerde hata olması durumunda

Kullanım Koşullarını Onayla ve Kaydol

Resim 3 Uygulama Kayıt Ekranı

4. Kullanım kořulları kabul edildikten sonra sms onay kodu kontrolü yapılır. Kullanıcı gelen onay kodunu girerek kodu doęrula butonuna basar.

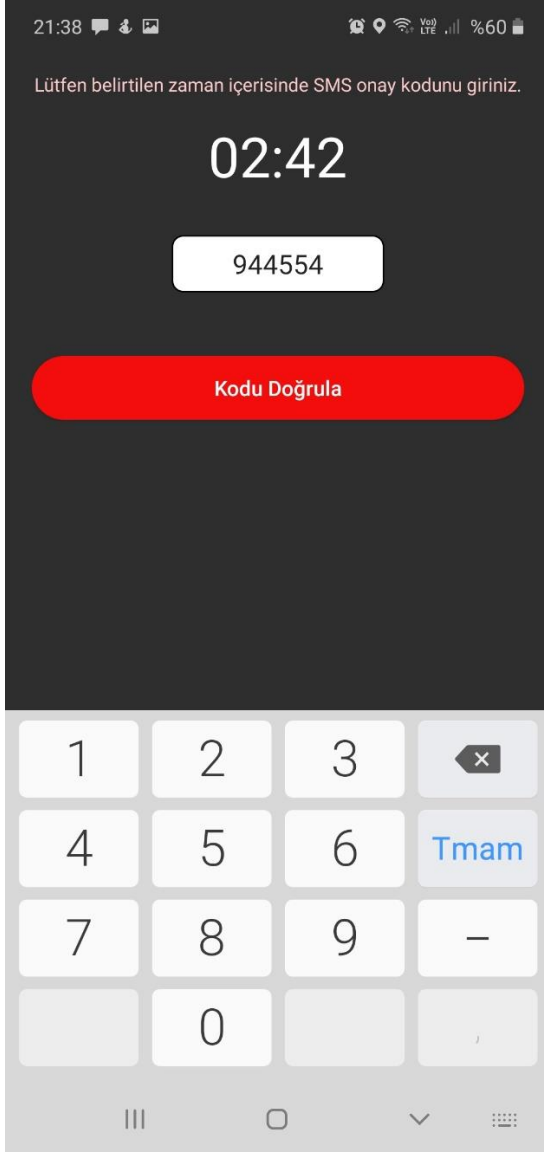

Resim 4 Sms Onay Ekranı

5. Doğrulama kodu girildikten sonra kayıt işlemleri tamamlanmış olur. Kullanıcı ilk olarak görev yeri seçimi yapmalıdır. Görev yeri seçimi yapıldıktan sonra profil butonuna tıklanarak eksik bilgiler tamamlanmalıdır.

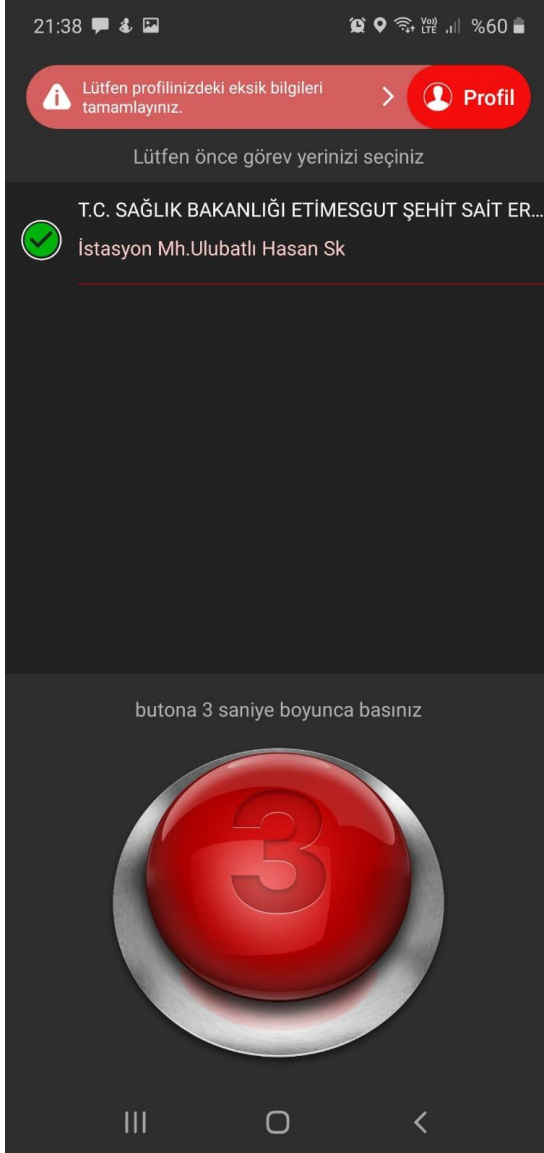

Resim 5 Uygulama Açılış Ekranı

6. Profil detayları bölümünden kullanıcı bilgilerine ulaşabilirsiniz.

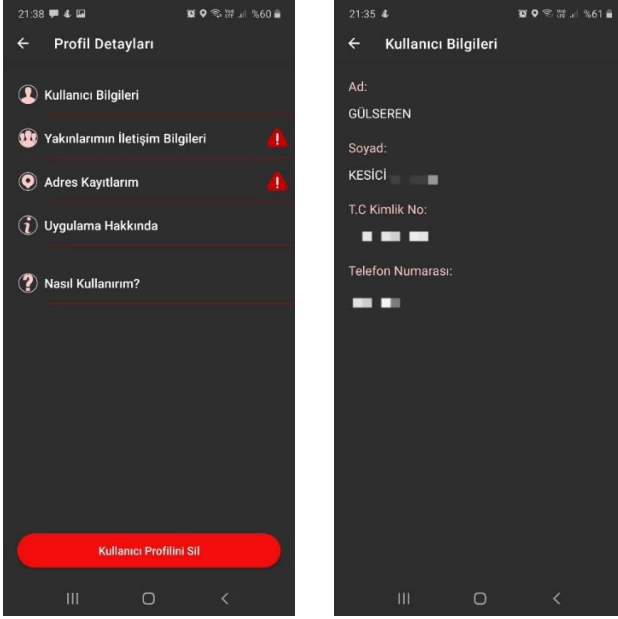

Resim 6 Profil Detayları Ekranı ve Kullanıcı Bilgileri Ekranı

7. Yakınlarımızın iletişim bilgileri bölümünden yakın bilgileri eklenebilir. Acil durumda size ulaşamadığında kullanılmak üzere meslektaşlarınıza veya yakınlarınıza ulaşabilmemiz için iletişim bilgileri eklenmelidir.

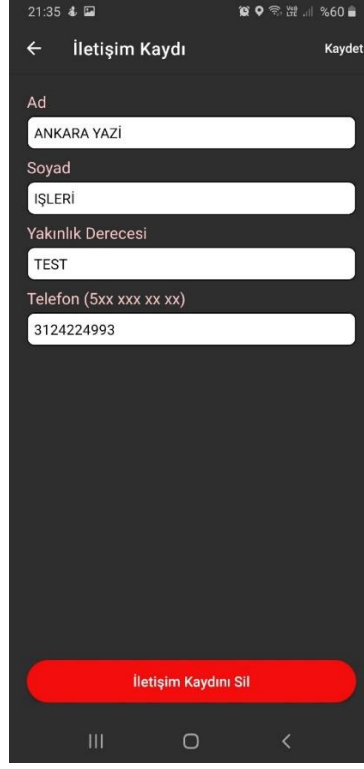
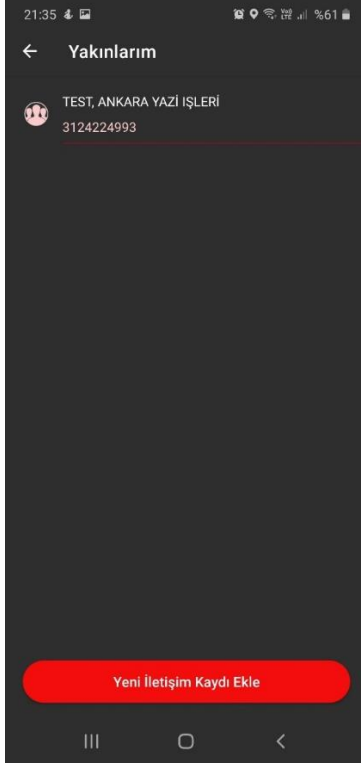

Resim 7 Yakın İletişim Bilgileri Ekranı

8. Adres kayıtlarım bölümünden çıkan adres bilginizin üstüne tıklayarak adres detayına ulaşabilirsiniz. Görüntülenecek başlık ve kurum adres detay bilgilerini girebilirsiniz. Adres detay bilgileri girerek size daha kolay ulaşmamızı sağlayabilirsiniz.

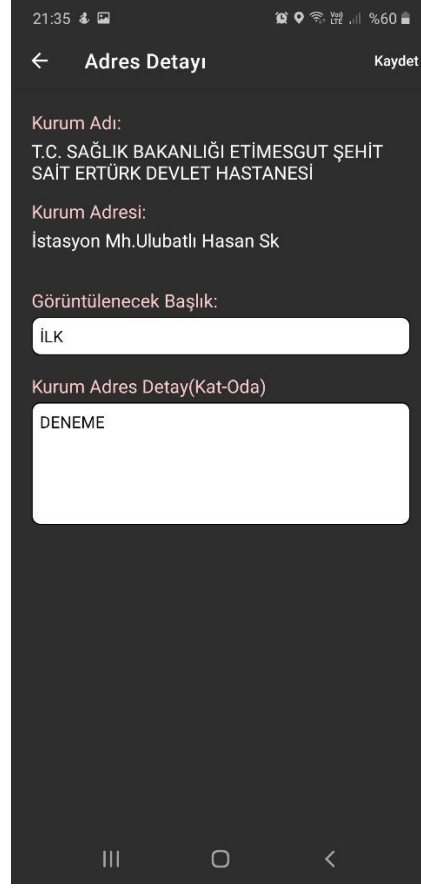
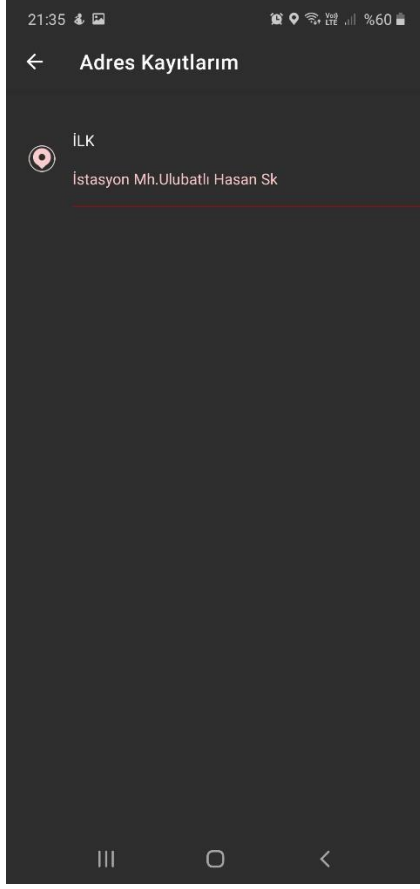

Resim 8 Adres Bilgileri Ekranı

9. Uygulama hakkında bölümünden, uygulamanın hangi amaç için yapıldığına ve hangi koşullar altında kullanılması gerektiğine ulaşabilirsiniz. Detaylı bilgi için web sayfasını ziyaret et butonu ile uygulamanın web sayfasına ulaşabilirsiniz.



Resim 9 Uygulama Hakkında Ekranı

10. Nasıl kullanım bölümünden, hangi bilgileri eklemeniz gerektiğine ve uygulamayı nasıl kullanacağınıza ulaşabilirsiniz.



Resim 10 Uygulama Ekranı

11. Profilinizi silmek istiyorsanız, profil detayları bölümünden kullanıcı profilini sil butonu ile kullanıcı kaydınızı silebilirsiniz.
12. Acil durumda ihbar göndermek için panik butonuna geri sayım tamamlanıncaya kadar basınız. İhbarınız gönderildiğinde size resim 12'deki bildirim mesajı gösterilecektir.

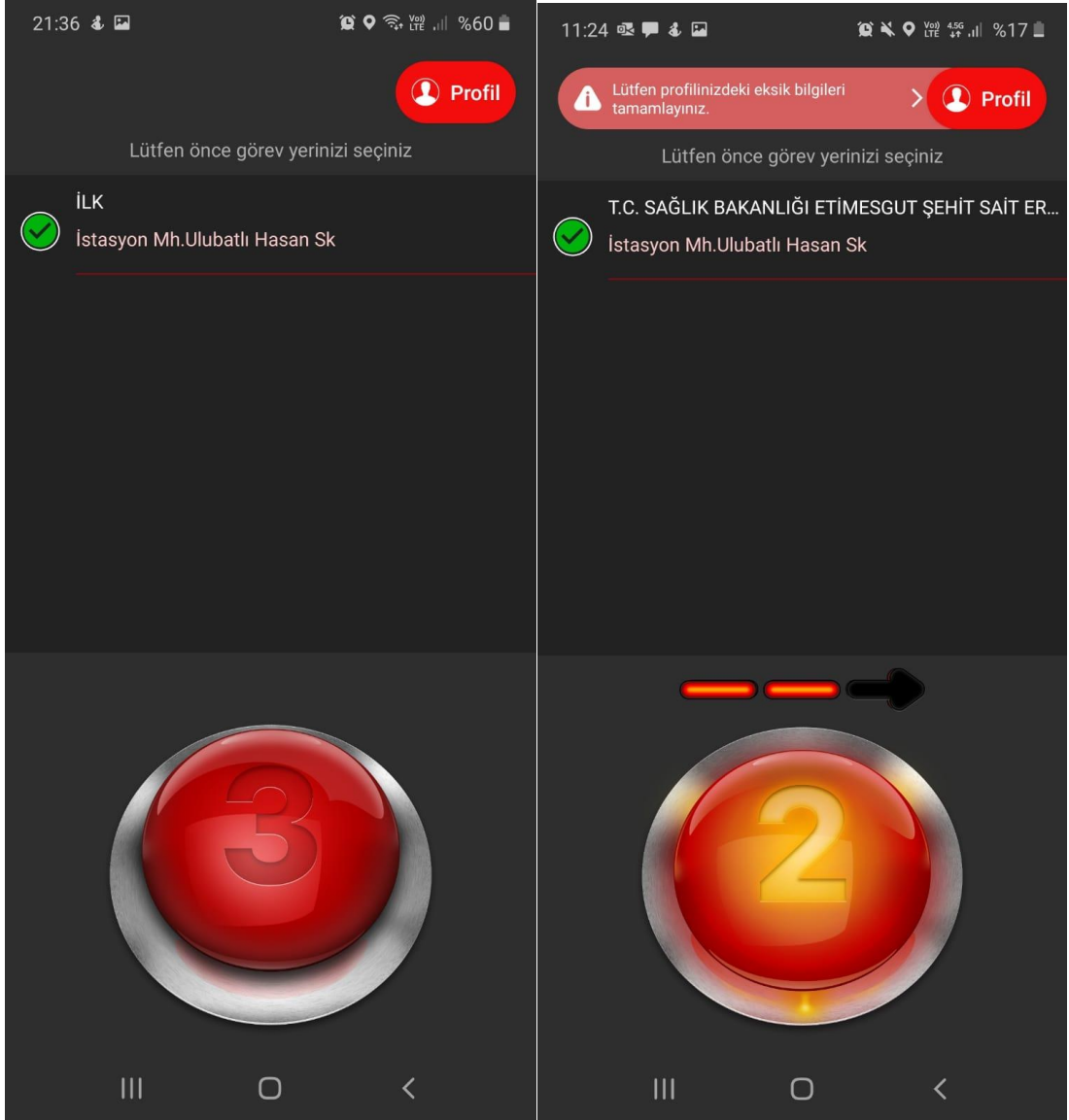

Resim 11 Uygulama Ekranı

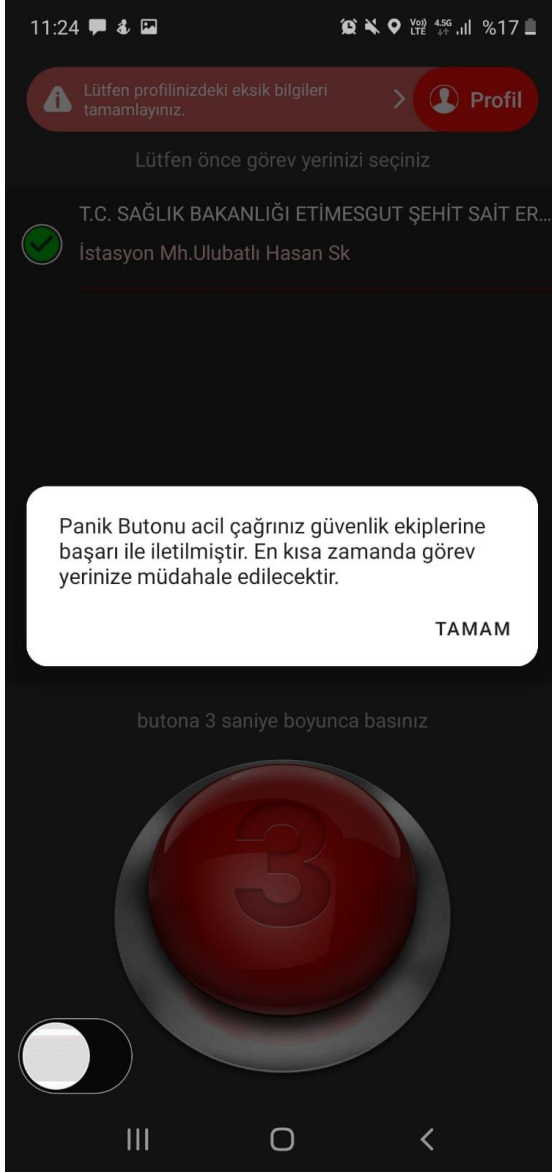

Resim 12 Bildirim sms ekranı